iserver

РУКОВОДСТВО ПОЛЬЗОВАТЕЛЯ

***PetTracker поставляется с предустановленной SIM-картой. При необходимости поменять SIM-карту следуйте инструкции. Убедитесь, что тариф поддерживает пакетную передачу данных GPRS.

1. Открутите 4 винта при помощи отвертки.
2. Снимите заднюю крышку и установите SIM-карту в держатель контактами вниз.
3. Установите обратно заднюю крышку, начиная со стороны USB-разъема, и закрутите 4 винта.
4. Установите 4 защитных пробки в отверстия для винтов.
5. Нажмите и удерживайте кнопку питания более 2 секунд чтобы включить трекер. 3 одновременно загоревшихся индикатора свидетельствуют о включении устройства; 3 последовательно - о выключении.

Режим ожидания
Режим ожидания активируется автоматически в том случае, если трекер остается неподвижным втечение 3 минут (GSM отключается / GPS отключается).Устройство не отслеживается в режиме ожидания. Для выхода из режима ожидания слегка подвигайте трекер.

1 Установка Трекера

1. Подключите трекер к зарядному устройству, используя USB-кабель на 2 часа.

2. Протяните ошейник через боковые отверстия клипсы.

3. Собранный трекер пристегните к клипсе, совместив стрелки на корпусе трекера и клипсы. Для фиксации клипсы поверните ее против часовой стрелки.

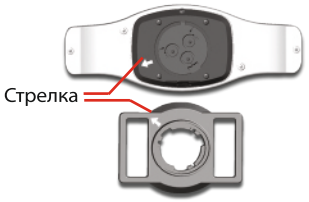

Поверните против часовой стрелки для фиксации трекера

2 APN Setup

***Установка APN требуется, если Вы заменили SIM-карту, поставляемую в PetTracker.

Настройки APN зависят от SIM карты, которую вы используете. Если Вы не знаете APN, пожалуйста, уточните эти данные у Вашего оператора сотовой связи.
Например: APN компании МТС = internet.mts.ru, отправьте SMS с текстом 510#0000#internet.mts.ru на SIM-карту установленную в Вашем PetTracker

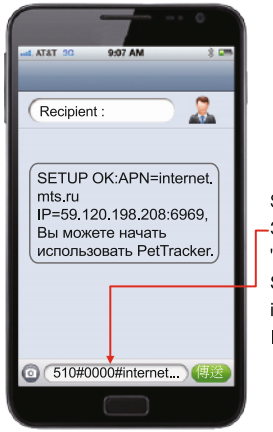

SMS: 510#0000#internet.mts.ru
Затем нажмите "Отправить
"После этого вы получите ответ:
SETUP OK: APN=
internet.mts.ru,
IP=59.120.198.208:6969

3 Добавление и Удаление Устройства

Два способа добавления устройства:
1. Введите IMEI номер указанный на трекере, затем нажмите 【Создать】 для добавления устройства.
2. Просканируйте штрих-код IMEI для добавления устройства

Удаление устройства:
1. Нажмите【Удалить устройство】
2. Нажмите 【Удалить】

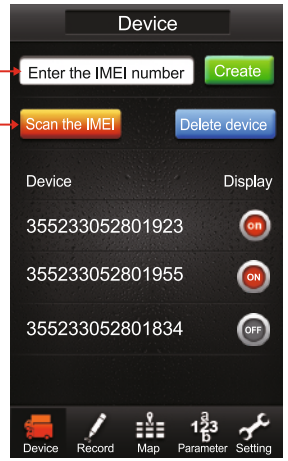

4 Отображение и Скрытие Устройств

После добавления устройства статус устройства - "ON" и устройство будет отображаться на карте.Нажатием ON/OFF можно включить или отключить отображение устройства на карте. В статусе "OFF", устройство не будет отображаться.

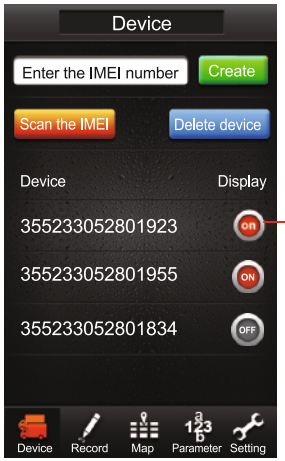

5 Карта - Условные Обозначения

Обозначения
① Устройство
② Запись: данные всех GPS сообщений
③ Карта
④ Параметры: (удаленная настройка GPS параметров устройства)
⑤ Настройки: Настройки приложения
⑥ Иконка: (нажмите для изменения изображения)
⑦ Отобразить Ваше текущее местоположение
⑧ Проложить путь
⑨ Ваше текущее местоположение
⑩ Виды карт
⑪ Открыть историю перемещения
⑫ Текущее местоположение PetTracker
⑬ Выбор устройств
⑭ Статус GPS сигнала
⑮ Дата, время и адрес
⑯ IMEI
⑰ Направление движения

6 Замена Иконки

① Замена иконки: выберете одно из стандартных изображений, изображение из фотоальбома или сделайте фото:

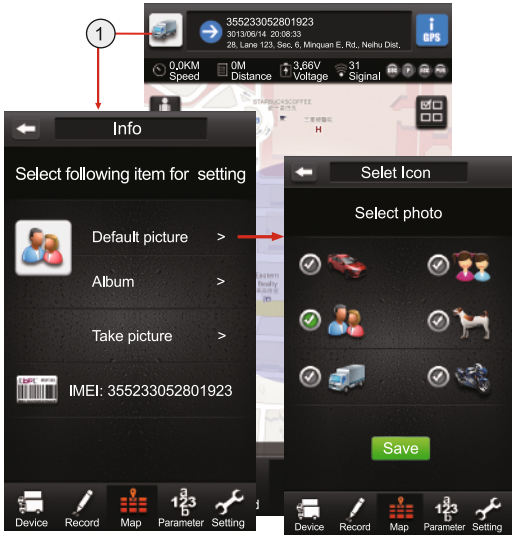

7 Проверка GPS Сигнала

⑥ GPS-статус: нажмите данную кнопку для проверки уровня GPS-сигнала

⑦ Выбор устройства: при наличии нескольких устройств вы можете выбрать устройство, уровень сигнала которого хотите проверить.

8 Отображение Истории Перемещений

⑨ Отображение пройденного пути: выберите дату для построения истории перемещений за этот день.

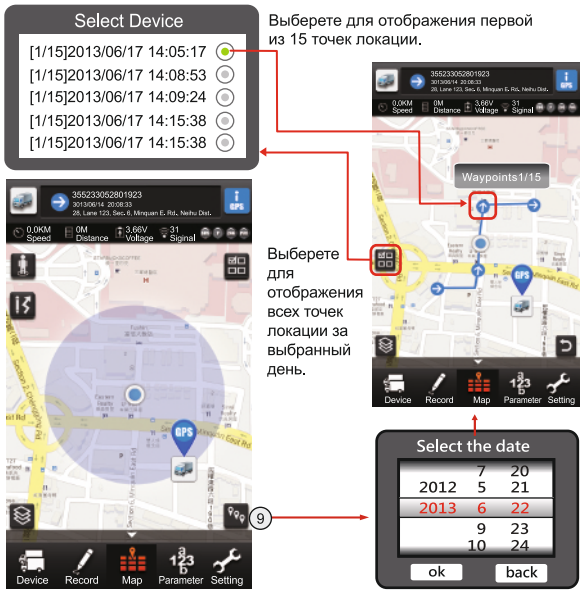

9 GPS и LBS

⑥ GPS/LBS позиционирование
Позиционирование по GPS - при хорошем уровне сигнала GPS.
Позиционирование по LBS - при низком уровне сигнала GPS.

LBS: Позиция определена по вышкам сотовой связи GSM

При определении координат по технологии LBS погрешность составляет от 100 до 300 м в городе и от 500 м до 2 км в сельской местности.

GPS: Позиция определена по GPS

10 Настройка Параметров

① Выбрать устройство: выберите устройство для удаленной настройки
② Изменить Имя
③ Интервал отслеживания
④ Экстренный номер (оповещение о низком заряде)
⑤ Часовой пояс (+4 Москва)

Интервал отслеживания: установите интервал отслеживания устройства. Рекомендованный интервал не менее 5 мин. для экономии заряда аккумулятора.

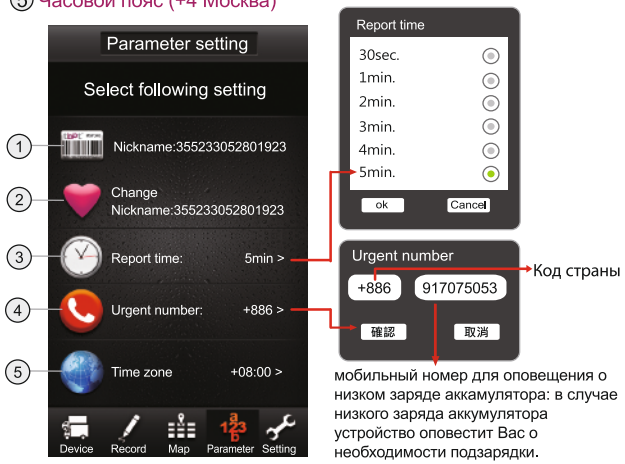

11 Настройка Приложения

① Язык
② Время обновления: установите время обновления данных в приложении
③ Отключение блокировки дисплея